

W I
U S

Vorstellung des Lehrstuhls für Allgemeine Betriebswirtschaftslehre und Wirtschaftsinformatik II (Unternehmenssoftware)

Prof. Dr. Georg Herzwurm

Universität Stuttgart
Betriebswirtschaftliches Institut

Lehrstuhl für Wirtschaftsinformatik II
(Unternehmenssoftware)

Der Lehrstuhl für Wirtschaftsinformatik II (Unternehmenssoftware)

Lehrstuhl für Wirtschaftsinformatik II: Effektive und effiziente Informationsversorgung durch Unternehmenssoftware



Folie 2/7

21.10.2005

Universität Stuttgart
Betriebswirtschaftliches Institut

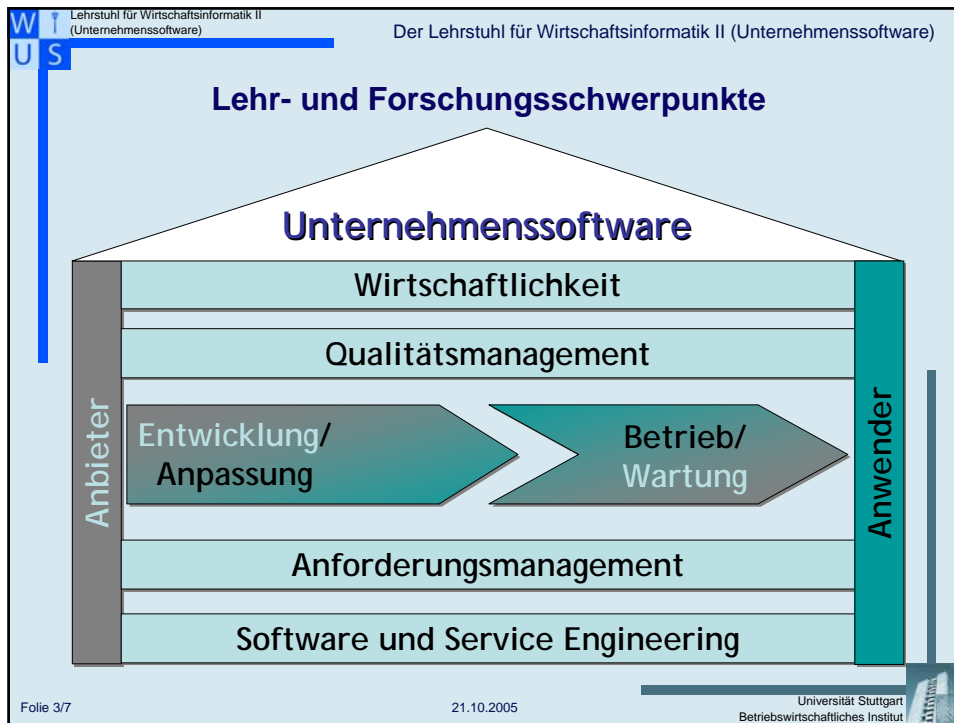

- Lehrstuhl für Wirtschaftsinformatik II (Unternehmenssoftware) Der Lehrstuhl für Wirtschaftsinformatik II (Unternehmenssoftware)
- ### ERP-Labor
- Konzept
 - Vorstellung und Verwendung mehrerer konkurrierender ERP-Systeme
 - 1. Stufe 2003: Microsoft Business Solutions Navision
 - 2. Stufe 2005: zusätzlich SAP R/3 mySAP
 - 3. Stufe 2007: zusätzlich weitere Systeme
 - Einsatz in der Lehre
 - Studenten bekommen wichtige Anwendungen zur Verfügung gestellt
 - Es werden v. a. aus betriebswirtschaftlicher Sicht die Funktionsweise dieser Systeme und ihr Einfluss auf die Gestaltung von Geschäftsprozessen gelehrt
 - Praxiskooperationen
 - Ausbau des ERP-Labor zu einem Kompetenzzentrum, das Ausbildungs- und Beratungsdienstleistungen auch im außeruniversitären Bereich anbietet
- Folie 4/7 21.10.2005 Universität Stuttgart Betriebswirtschaftliches Institut

Lehrstuhl für Wirtschaftsinformatik II (Unternehmenssoftware) Der Lehrstuhl für Wirtschaftsinformatik II (Unternehmenssoftware)

WIS

Vorlesungen des Lehrstuhls im Bachelor und Master

- Bachelor
 - Informations- und Komm.-Architekturen II (4. Semester, zusammen mit Prof. Kemper)
 - E-Business II (5. Semester)
- Master
 - Pflichtbereich Wirtschaftsinformatik
 - Prozessmanagement (1. Semester)
 - Informationssystem Lifecycle- und Qualitätsmanagement (3. Semester)
 - Wirtschaftsinformatik-Seminar (3. Semester)
 - Vertiefungslinie Informationssysteme für die digitale Ökonomie
 - Betriebliche Standardsoftware (1. Semester)
 - Enterprise Resource Planning (2. Semester)
 - Vertiefungslinie Informationssysteme für Service Industrie und Service Engineering
 - Softwareindustrie und IT-Service-Markt (2. Semester)

Folie 5/7 21.10.2005 Universität Stuttgart Betriebswirtschaftliches Institut

Lehrstuhl für Wirtschaftsinformatik II (Unternehmenssoftware) Der Lehrstuhl für Wirtschaftsinformatik II (Unternehmenssoftware)

WIS

Ansprechpartner am Lehrstuhl

- Prof. Dr. Georg Herzwurm
 - Vorsitzender des Prüfungsausschusses Bachelor (wird vorbehaltlich Wahl am kommenden Montag abgelöst durch Prof. Leymann)
 - Vorsitzender der Studienkommission Master (vorbehaltlich Wahl am kommenden Montag)
 - Mitglied der Studienkommission Bachelor sowie der Gemeinsamen Kommissionen Bachelor & Master
 - Vorsitzender der Eignungsfeststellungskommission Bachelor (& Mitglied Master)
 - Koordination der Evaluierung des Bachelor
- Dipl.-Kfm., Dipl.-Inf. Sven Hansen
 - Mitglied und Ansprechpartner des Prüfungsausschusses Bachelor
- Dipl. Kfm. Andreas Helferich, M.Sc.
 - Mitglied der Studienkommission Bachelor (und Master)



Folie 6/7 21.10.2005 Universität Stuttgart Betriebswirtschaftliches Institut

W I
U S

Lehrstuhl für Wirtschaftsinformatik II
(Unternehmenssoftware)

Der Lehrstuhl für Wirtschaftsinformatik II (Unternehmenssoftware)

Diskussion



A cartoon illustration of a meeting. Several anthropomorphic worms are seated around a long table. In the background, a large screen displays a complex line graph with multiple overlapping lines, representing a data visualization. The worms appear to be engaged in a discussion, with some pointing at the screen. The drawing is in a simple, sketchy style.

Folie 77

21.10.2005

Universität Stuttgart
Betriebswirtschaftliches Institut